Holter-rapport

Genererad 2025-12-11 08:11:10 CET

Patient

ID	195607319349
Namn	Andjelika Wall
Födelsedatum	1956-07-31
Kön	Kvinna
Pacemaker	N/A

Klinik

Godkänd av	Hjärtcentrum Halland
Datum	2025-12-11
Underskrift	

Undersökningsöversikt

Start 2025-12-08, 10:51:15 **Slut** 2025-12-10, 10:03:10 **Varaktighet** 1 d 23 h 11 min

Slag

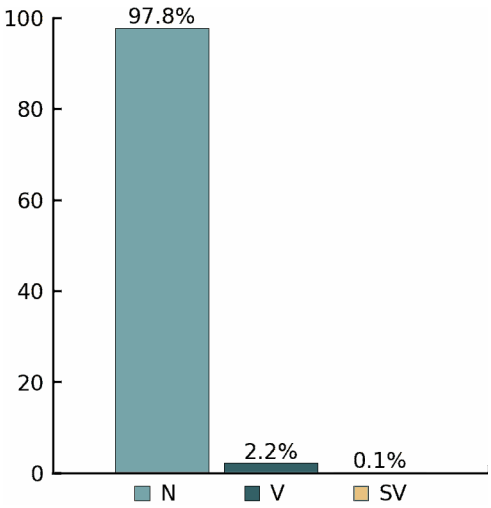

Rytmer

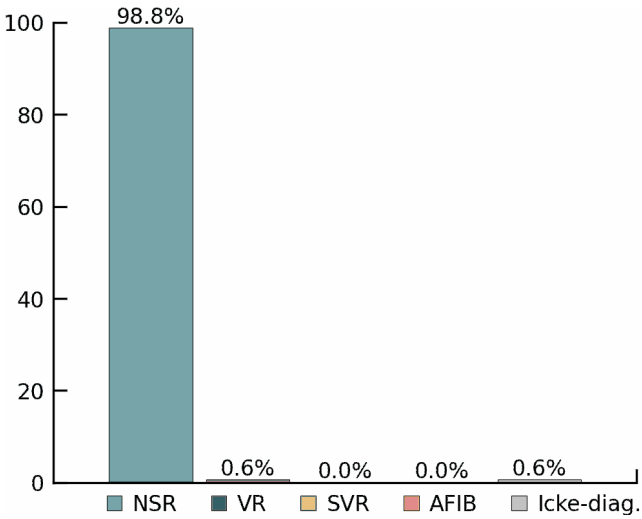

Hjärtfrekvens		Ventrikulär		Supraventrikulär	
Totalt antal slag	190974	**Totalt antal V-slag**	4131	**Totalt antal S-slag**	150
Genomsnittlig HF	68 bpm	**Couplets**	1	**Couplets**	2
Långsammast HF	54 bpm	**Runs**	0	**Runs**	2
Snabbast HF	100 bpm	**Takykardier**	0	**Takykardier**	1
Sinustakykardier	0	**Bigeminier**	4	**Bigeminier**	0
Sinusbradykardier	0	**Trigeminier**	122	**Trigeminier**	0
Pauser	0	**Idioventrikulär**	0	**AFIB/AFL**	0%

Sammanfattning

Inspelningens längd är 1 d 23 h 11 min. 99% av signalen var av tillräcklig kvalitet för analys.
Den genomsnittliga hjärtfrekvensen var 68 bpm. Den snabbaste hjärtfrekvensen var 100 bpm vid 19:19 (Dag 1).
Den långsammaste hjärtfrekvensen var 54 bpm vid 05:29 (Dag 3).
Rhythm analysis detected one 3.3 s supraventricular tachycardia episode at 145 bpm med början vid 04:00 (Dag 2).
Inget AV-block upptäcktes under inspelningen.
4131 ventrikulära slag upptäcktes. Inklusive: 1 couplets, 4 bigeminier and 122 trigeminier.
150 supraventrikulära slag upptäcktes. Inklusive: 2 couplets and 2 runs.

Dag 1 av 3 översikt

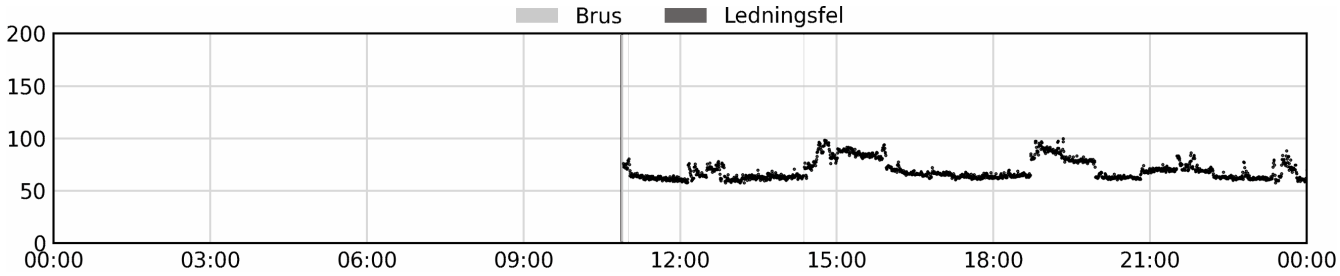

Dag 2 av 3 översikt

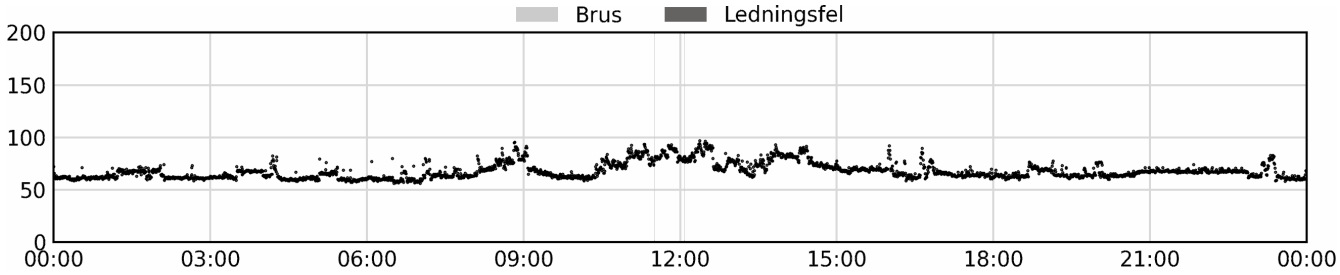

Dag 3 av 3 översikt

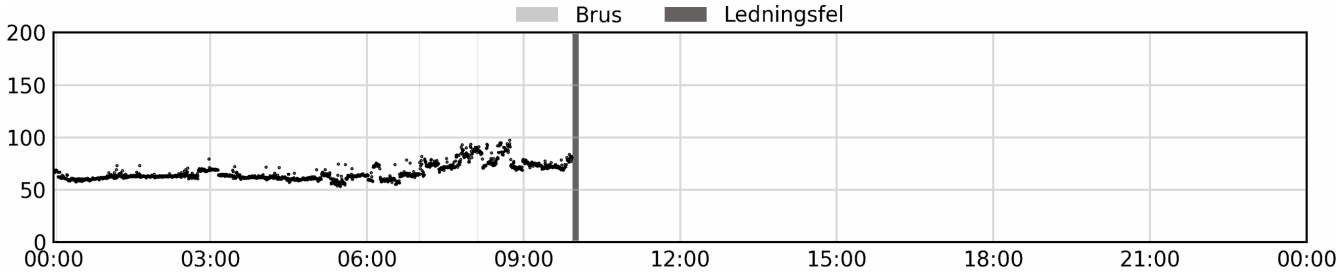

Dag 1 av 3 hjärtfrekvenstabell

Tid		Hjärtfrekvens				Slag			
Från	Till	Medelvärde HF	Min HF	Max HF	Pauser	Totalt	V	SV	Icke-diagn. del
00:00	03:00	-	-	-	-	-	-	-	-
03:00	06:00	-	-	-	-	-	-	-	-
06:00	09:00	-	-	-	-	-	-	-	-
09:00	12:00	64	59	80	0	4107	359	5	5%
12:00	15:00	68	58	98	0	12056	517	10	0%
15:00	18:00	72	61	94	0	12802	83	5	0%
18:00	21:00	72	61	100	0	13013	97	4	0%
21:00	00:00	68	58	88	0	12132	182	9	0%

Dag 2 av 3 hjärtfrekvenstabell

Tid		Hjärtfrekvens				Slag			
Från	Till	Medelvärde HF	Min HF	Max HF	Pauser	Totalt	V	SV	Icke-diagn. del
00:00	03:00	64	59	74	0	11438	354	12	0%
03:00	06:00	63	57	83	0	11417	191	20	0%
06:00	09:00	67	56	96	0	11903	232	18	0%
09:00	12:00	73	59	94	0	12867	398	4	0%
12:00	15:00	78	62	97	0	13754	810	12	0%
15:00	18:00	67	59	92	0	12115	94	15	0%
18:00	21:00	66	60	78	0	11807	63	5	0%
21:00	00:00	67	58	83	0	12088	159	5	0%

Dag 3 av 3 hjärtfrekvenstabell

00:00	03:00	63	58	80	0	11230	276	9	0%
03:00	06:00	62	54	75	0	11240	95	10	0%
06:00	09:00	74	56	97	0	12834	209	7	0%
09:00	12:00	74	69	84	0	4171	12	0	10%
12:00	15:00	-	-	-	-	-	-	-	-
15:00	18:00	-	-	-	-	-	-	-	-
18:00	21:00	-	-	-	-	-	-	-	-
21:00	00:00	-	-	-	-	-	-	-	-

Dag 1 av 3 rytmer

Tid		Sinus		Ventrikulär		Supraventrikulär		
Från	Till	Brady-kardi	Taky-kardi	Idioven-trikulär	Taky-kardi	Taky-kardi	AFIB/AFL	Icke-diagn. del
00:00	03:00	-	-	-	-	-	-	-
03:00	06:00	-	-	-	-	-	-	-
06:00	09:00	-	-	-	-	-	-	-
09:00	12:00	0%	0%	0%	0%	0%	0%	5%
12:00	15:00	0%	0%	0%	0%	0%	0%	0%
15:00	18:00	0%	0%	0%	0%	0%	0%	0%
18:00	21:00	0%	0%	0%	0%	0%	0%	0%
21:00	00:00	0%	0%	0%	0%	0%	0%	0%

Dag 2 av 3 rytmer

Tid		Sinus		Ventrikulär		Supraventrikulär		
Från	Till	Brady-kardi	Taky-kardi	Idioven-trikulär	Taky-kardi	Taky-kardi	AFIB/AFL	Icke-diagn. del
00:00	03:00	0%	0%	0%	0%	0%	0%	0%
03:00	06:00	0%	0%	0%	0%	0%	0%	0%
06:00	09:00	0%	0%	0%	0%	0%	0%	0%
09:00	12:00	0%	0%	0%	0%	0%	0%	0%
12:00	15:00	0%	0%	0%	0%	0%	0%	0%
15:00	18:00	0%	0%	0%	0%	0%	0%	0%
18:00	21:00	0%	0%	0%	0%	0%	0%	0%
21:00	00:00	0%	0%	0%	0%	0%	0%	0%

Dag 3 av 3 rytmer

00:00	03:00	0%	0%	0%	0%	0%	0%	0%
03:00	06:00	0%	0%	0%	0%	0%	0%	0%
06:00	09:00	0%	0%	0%	0%	0%	0%	0%
09:00	12:00	0%	0%	0%	0%	0%	0%	10%
12:00	15:00	-	-	-	-	-	-	-
15:00	18:00	-	-	-	-	-	-	-
18:00	21:00	-	-	-	-	-	-	-
21:00	00:00	-	-	-	-	-	-	-

Normal sinusrytm

20:07:50 (Dag 2) HF: 65 bpm

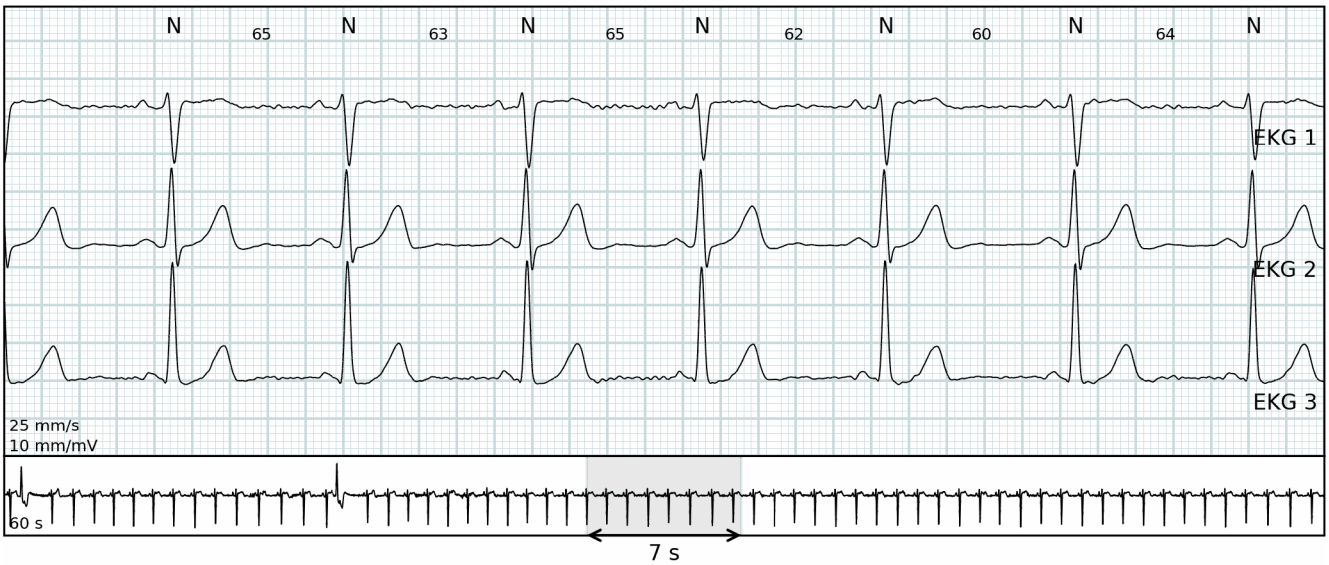

Snabbaste hjärtfrekvensen

19:19:55 (Dag 1) HF: 100 bpm

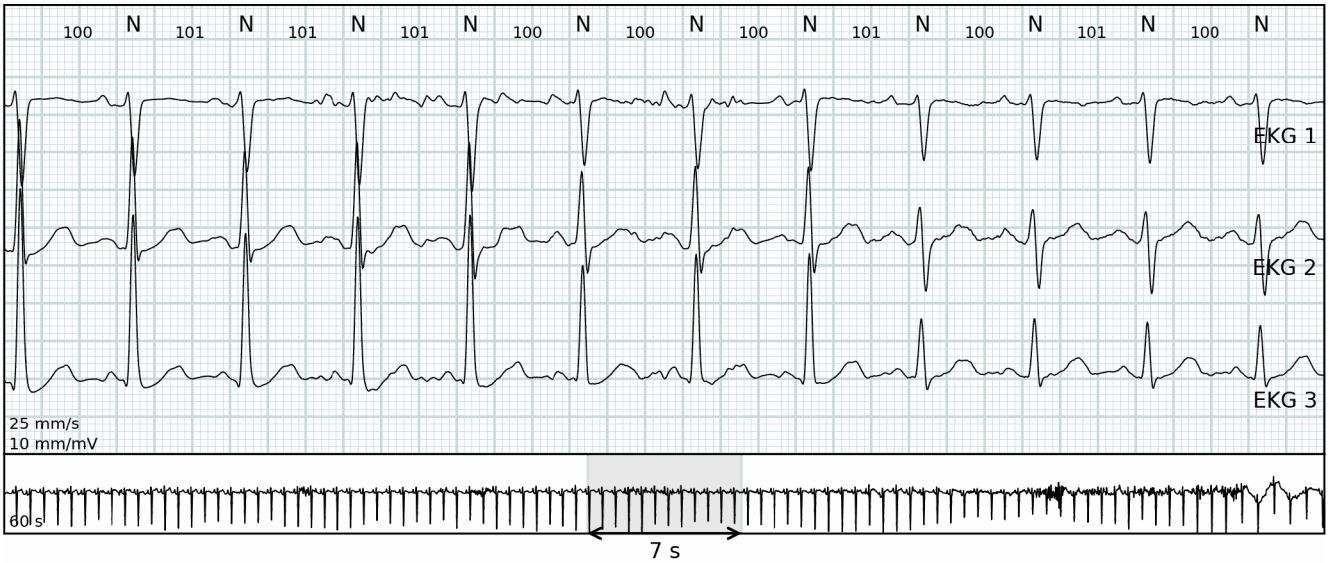

Långsammaste hjärtfrekvensen

05:29:29 (Dag 3) HF: 54 bpm

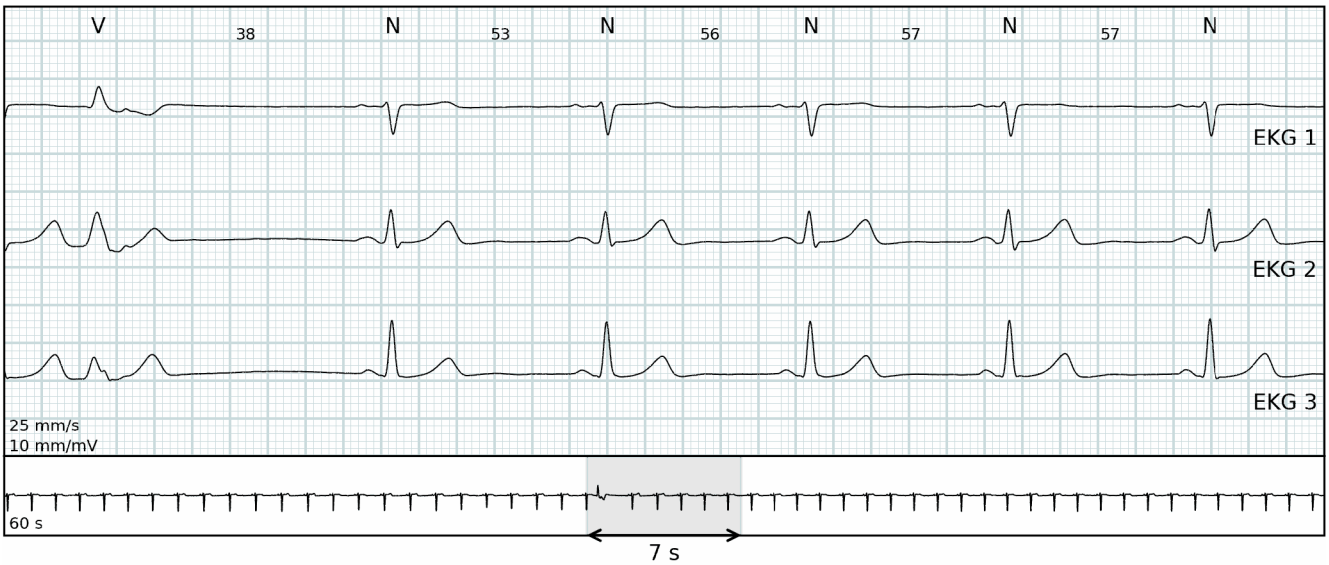

Ventrikulär

03:25:55 (Dag 2) HF: 62 bpm

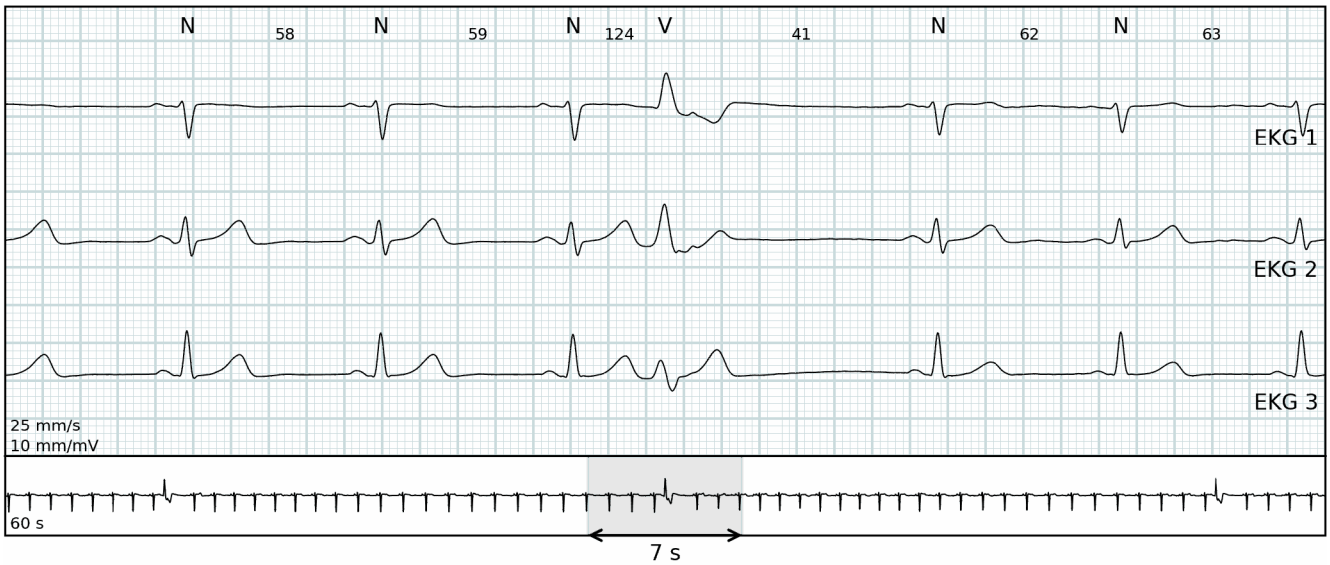

Ventrikulär

13:12:09 (Dag 1) HF: 62 bpm

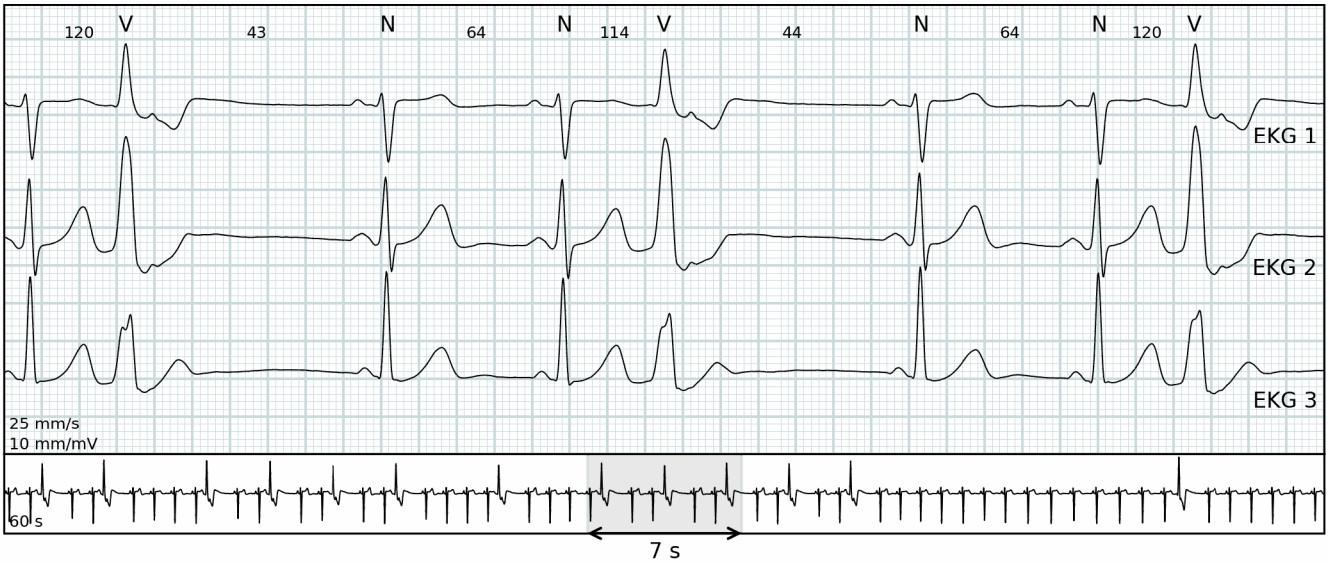

Ventrikulär

21:28:54 (Dag 2) HF: 68 bpm

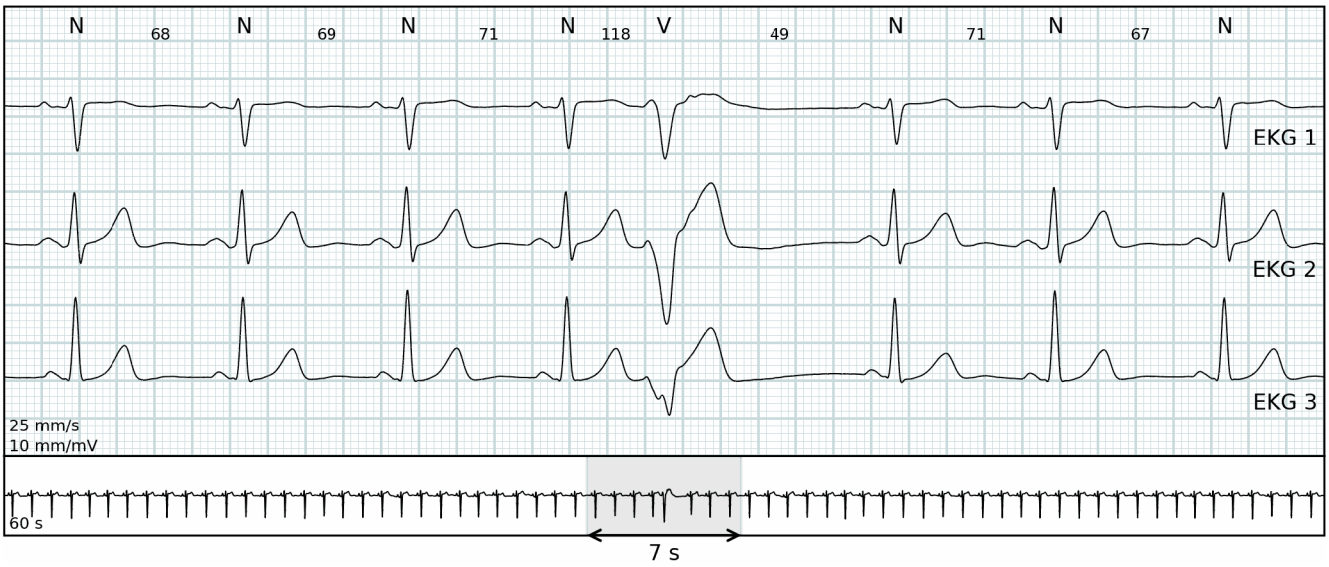

Ventrikulär

03:09:15 (Dag 3) HF: 64 bpm

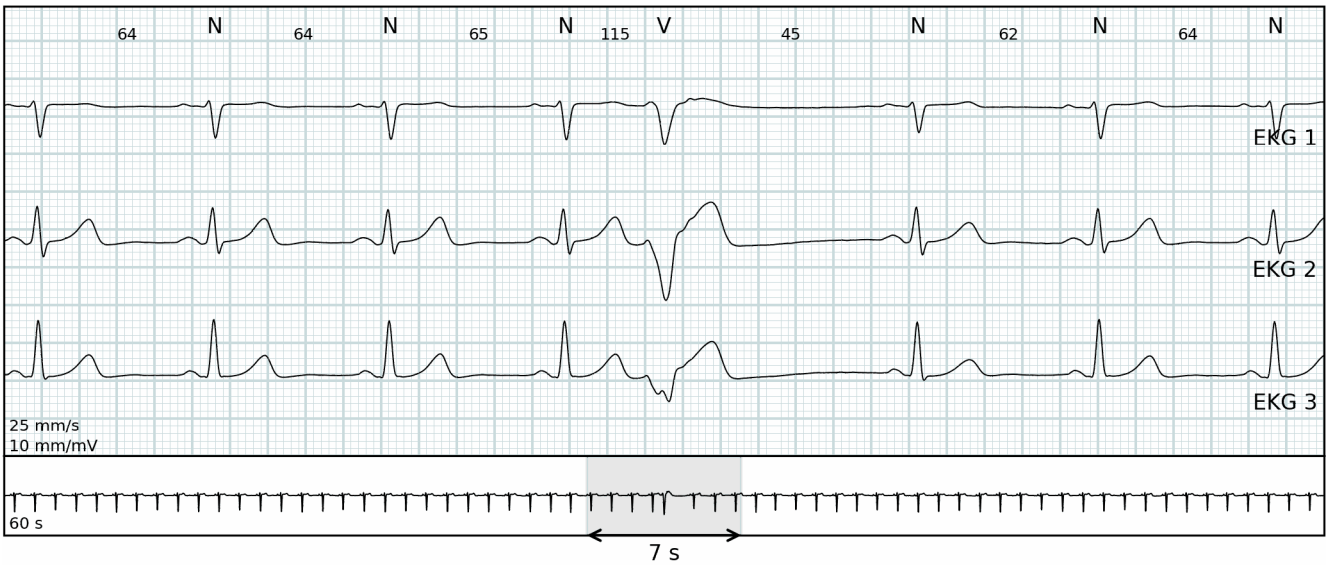

Ventrikulär couplet

23:44:48 (Dag 2) HF: 62 bpm

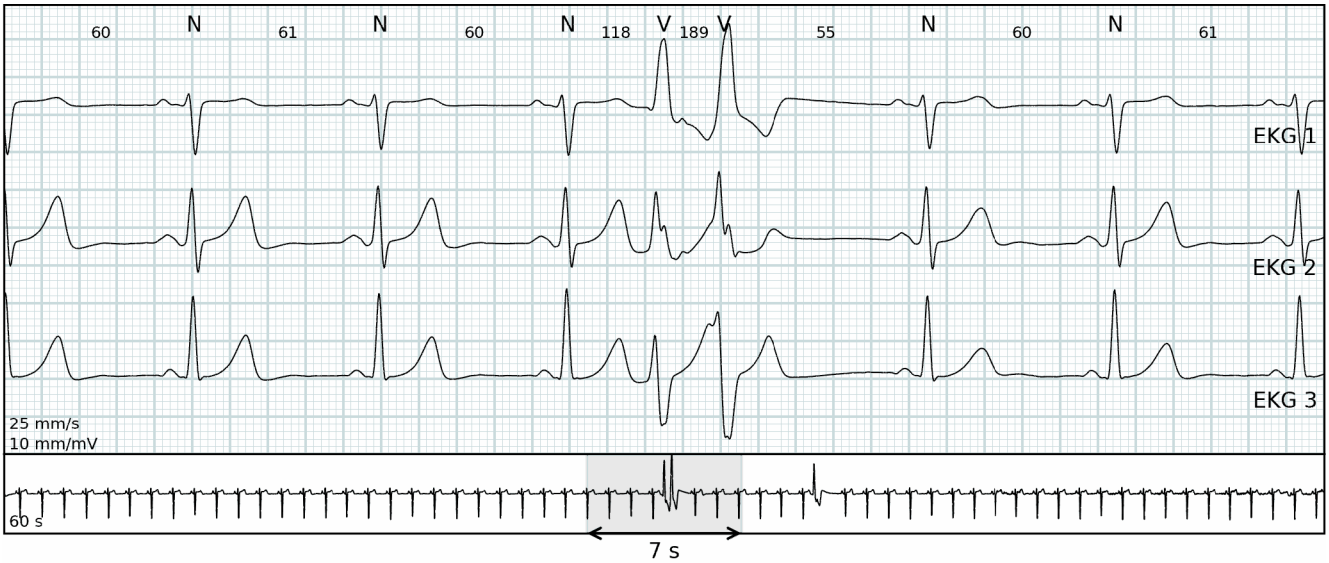

Ventrikulär bigemini

12:24:55 (Dag 1) Varaktighet 3.76 sekunder HF: 65 bpm

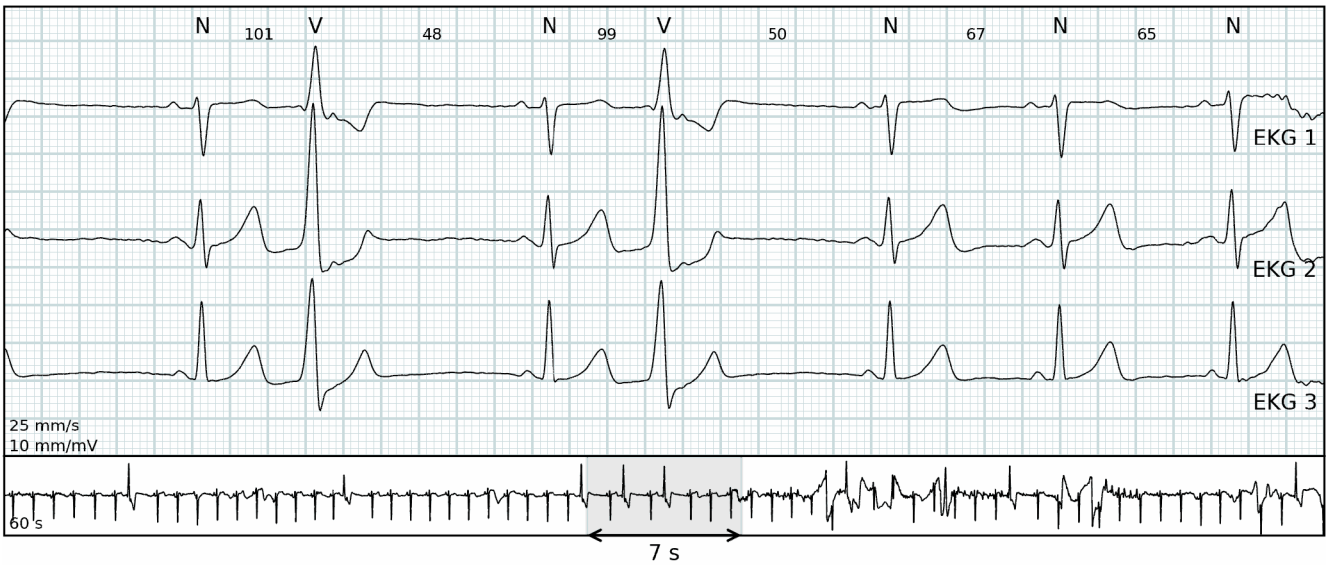

Ventrikulär trigemini

13:20:37 (Dag 2) Varaktighet 27.15 sekunder HF: 70 bpm

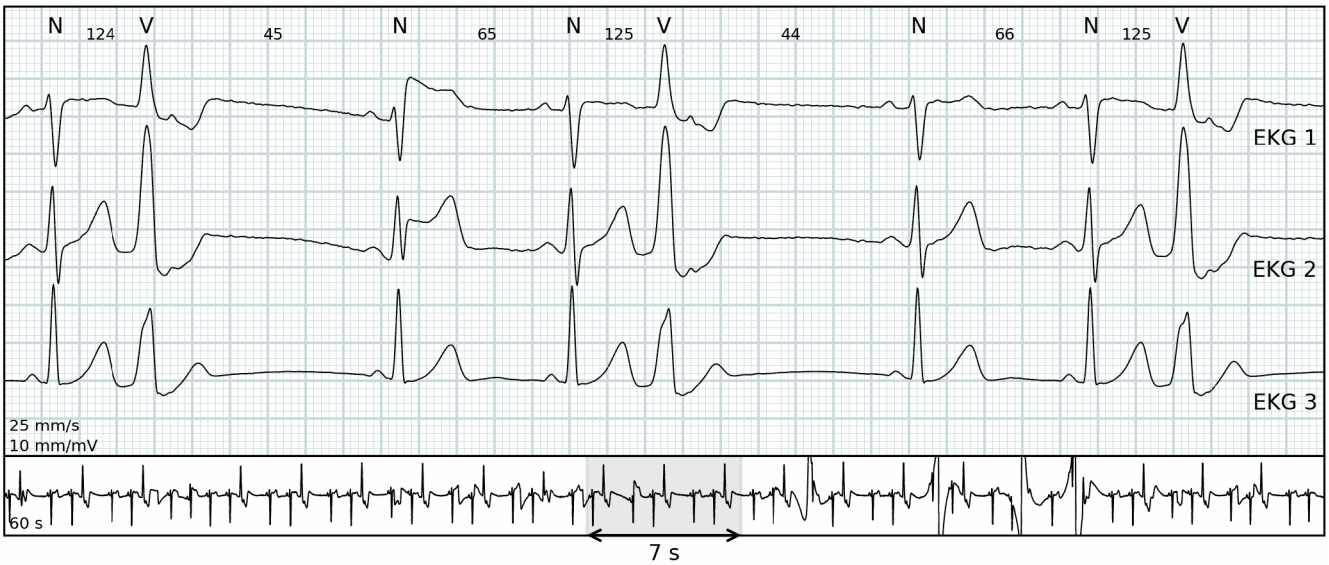

Supraventrikulär

22:43:33 (Dag 2) HF: 67 bpm

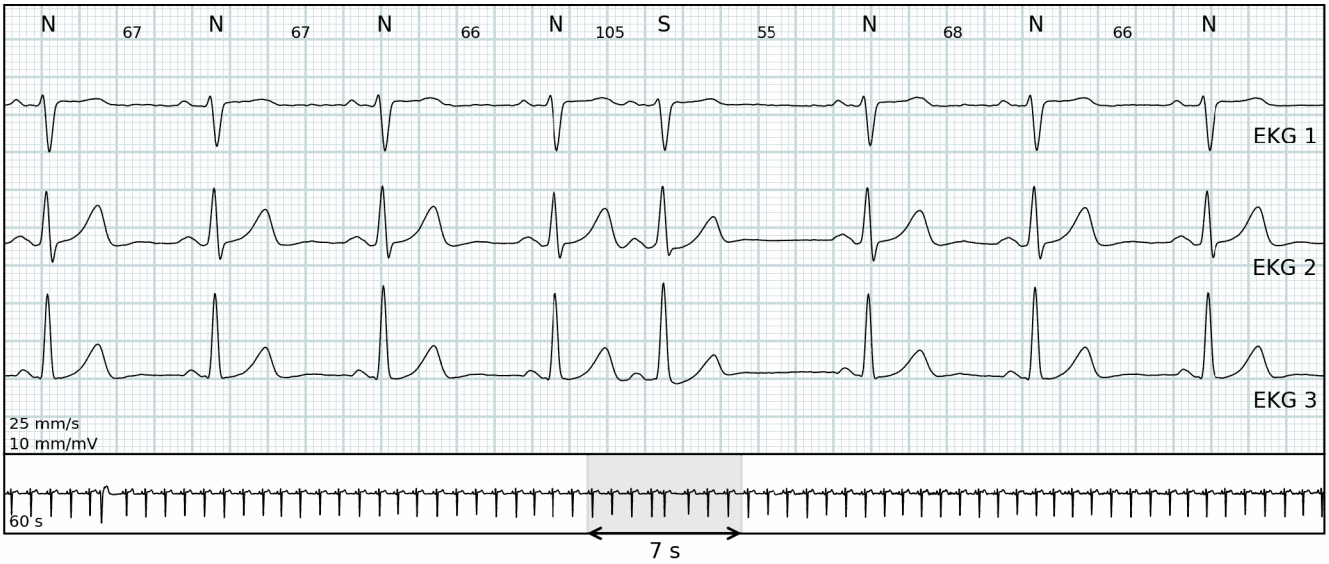

Supraventrikulär

15:44:43 (Dag 2) HF: 69 bpm

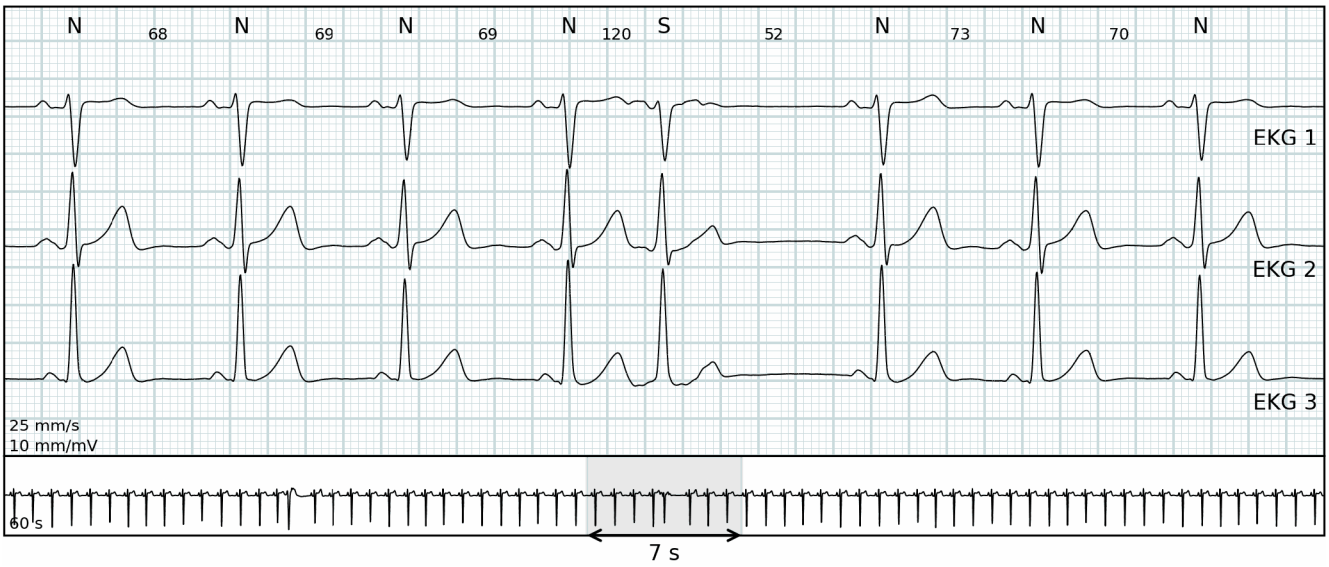

Supraventrikulär couplet

03:08:38 (Dag 3) HF: 69 bpm

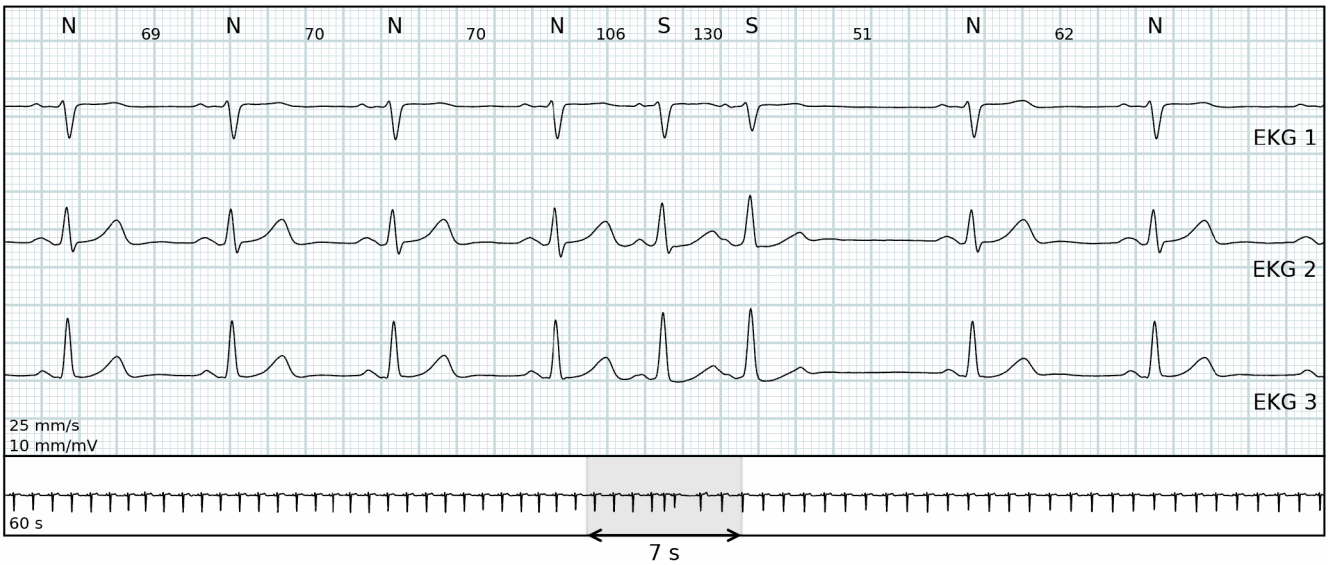

Supraventrikulär run

08:19:49 (Dag 2) HF: 69 bpm

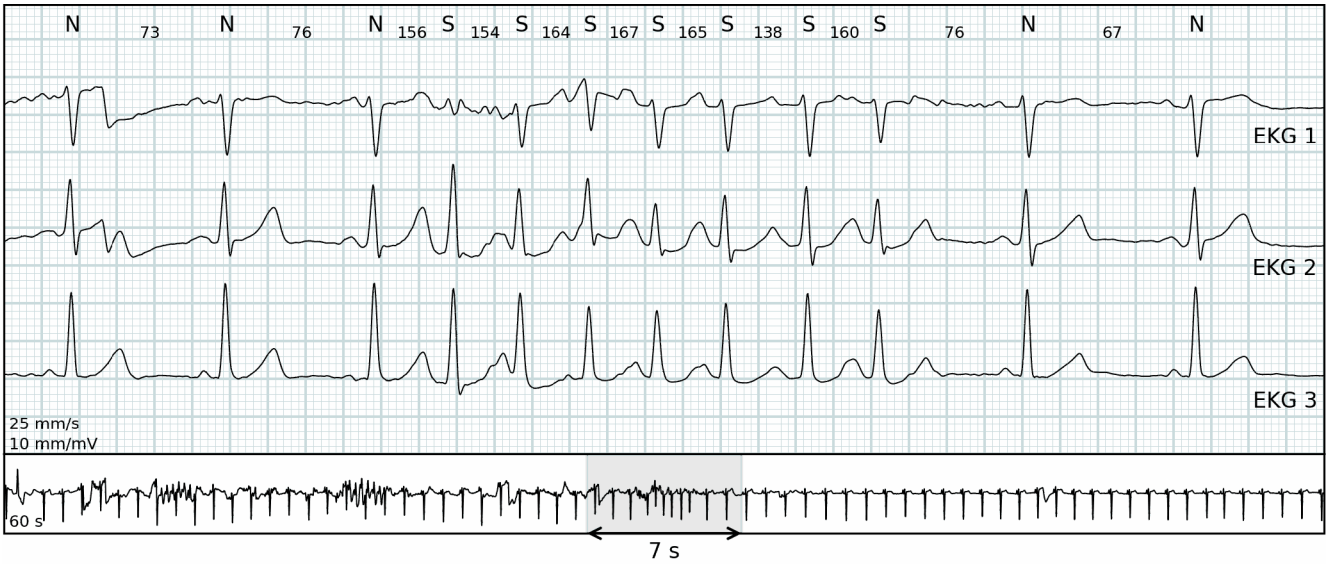

Supraventrikulär run

06:06:55 (Dag 3) HF: 58 bpm

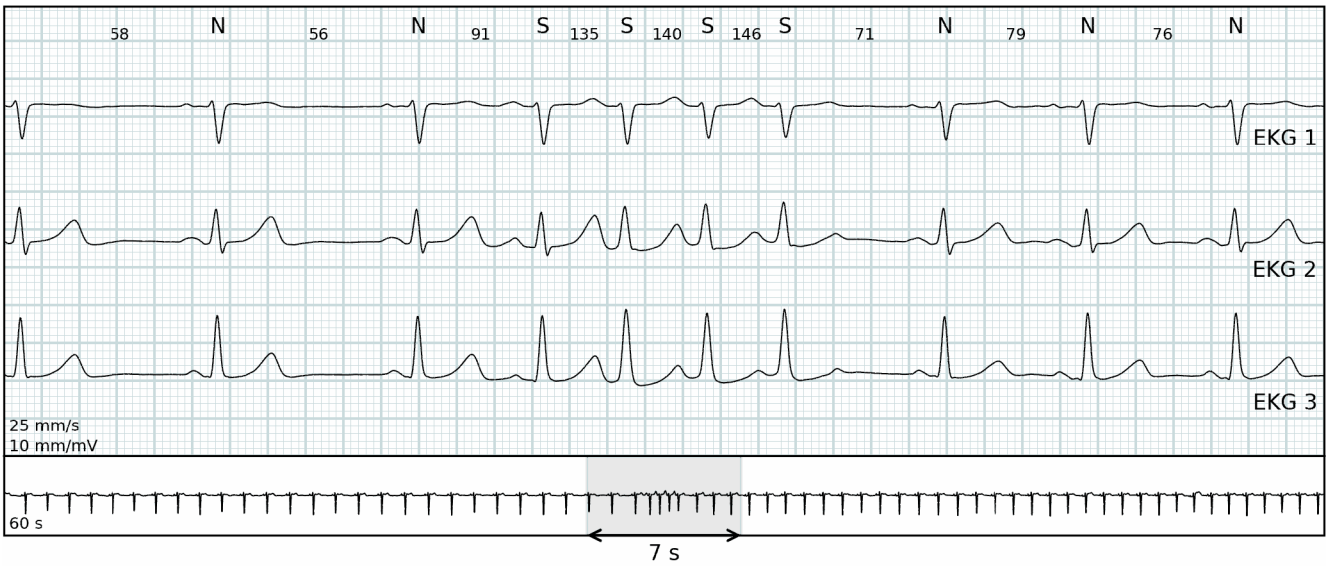

Supraventrikulär takykardi

04:00:01 (Dag 2) Varaktighet 3.31 sekunder HF: 68 bpm

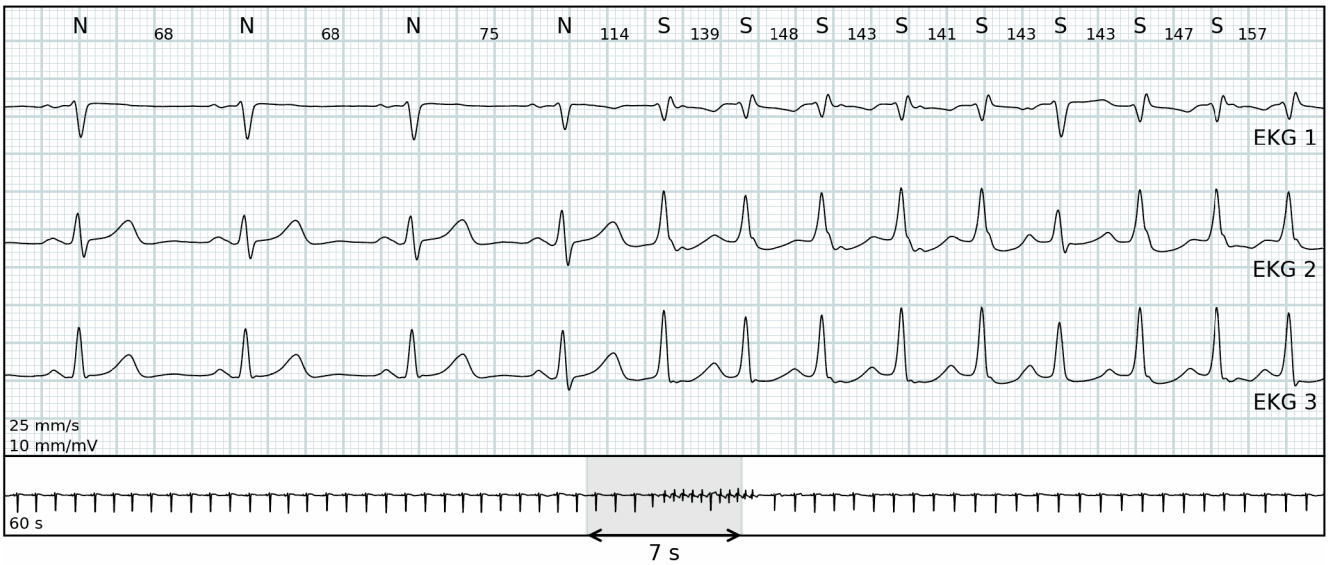

Algoritminställningar

Minsta pauslängd	2 sekunder
Alla hjärtfrekvensvärden	Beräknas per 30 sekunder
Sinustakykardi	Sinusrytm snabbare än 100 bpm som varar längre än 30 sekunder
Sinusbradykardi	Sinusrytm långsammare än 55 bpm som varar längre än 30 sekunder
Ventrikulär takykardi	Minst 8 på varandra följande ventrikelslag med en frekvens på mer än 100 bpm
Ventrikulär bradykardi	Minst 3 på varandra följande ventrikelslag med en frekvens lägre än 55 bpm
Ventrikulära runs	3 till 7 på varandra följande ventrikelslag med en frekvens på mer än 100 bpm
Supraventrikulär takykardi	Minst 8 på varandra följande supraventrikulära slag med en frekvens på mer än 100 bpm
Supraventrikulära runs	3 till 7 på varandra följande supraventrikulära slag med en frekvens på mer än 100 bpm
Afib/Aflut	Förmaksflimmer eller -fladder som varar längre än 30 sekunder
Brus	Rörelseartefakter eller dålig anslutning
Icke-diagnostiskt	Den kombinerade mängden ledningsfel och brus
•	Odefinierad annotering
☾	Exempel är under nattetid (22:00 - 07:00)
Version	JR 1.40.0 / AE 1.40.0 / RG 1.40.3

Algoritmer tillhandahålls av Cardiolund

Förkortningar

N	Normal
V	Ventrikulär
S	Supraventrikulär
NSR	Normal sinusrytm
VR	Ventrikulär rytm
SVR	Supraventrikulär rytm
AFIB/AFL	Förmaksflimmer/Förmaksfladder